

コンテンポラリーダンス公演

# Light

光・灯・照

光が丘を、ダンスで照らします。

25日 fri PM7:00

上原尚美  
金子礼二郎  
柴田恵美  
中村隆彦  
能美健志  
松崎えり

26日 sat PM1:00

池田素子  
金子礼二郎  
柴田恵美  
中村隆彦  
能美健志  
二見一幸

26日 sat PM5:00

阿部友紀子  
金子礼二郎  
菊地尚子  
中村しんじ  
中村隆彦  
松原秀種

※出演順は未定です

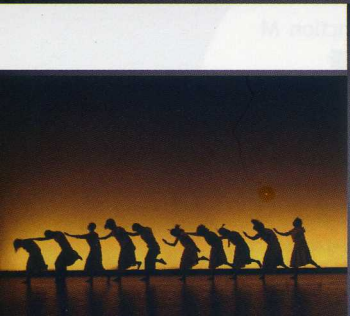
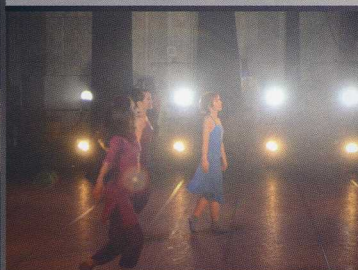

2013年1月25日(金) PM 7:00開演 26日(土) PM 1:00開演 / PM 5:00開演  
(開場は開演の30分前です)

光が丘IMAホール

〔料金〕 前売・当日ともに ¥3,000 (税込・全席自由)

●チケットお取り扱い

IMAホール Tel: 03-3976-2000 (平日 月~金 9:30~17:00) IMAホールの受付は お電話のみです。

●トーフ工房 E-mail: tofukobo@gmail.com



●お問合せ先 ●トーフ工房 E-mail: tofukobo@gmail.com

Lightお問い合わせ用QRコード (カメラ付携帯電話をお持ちの方はこちらからもアクセスできます)

●光が丘IMAホールまでの交通案内

都営地下鉄 大江戸線 (新宿~光が丘25分)「光が丘」下車。

A4出口から ショッピングセンター 4Fへ。

東武東上線「成増」駅よりバス12分、「光が丘団地」下車徒歩3分。

企画・制作 : ●トーフ工房

主催 : ●トーフ工房 IMAホール